

CORTE BB  
ESCALA 1/75

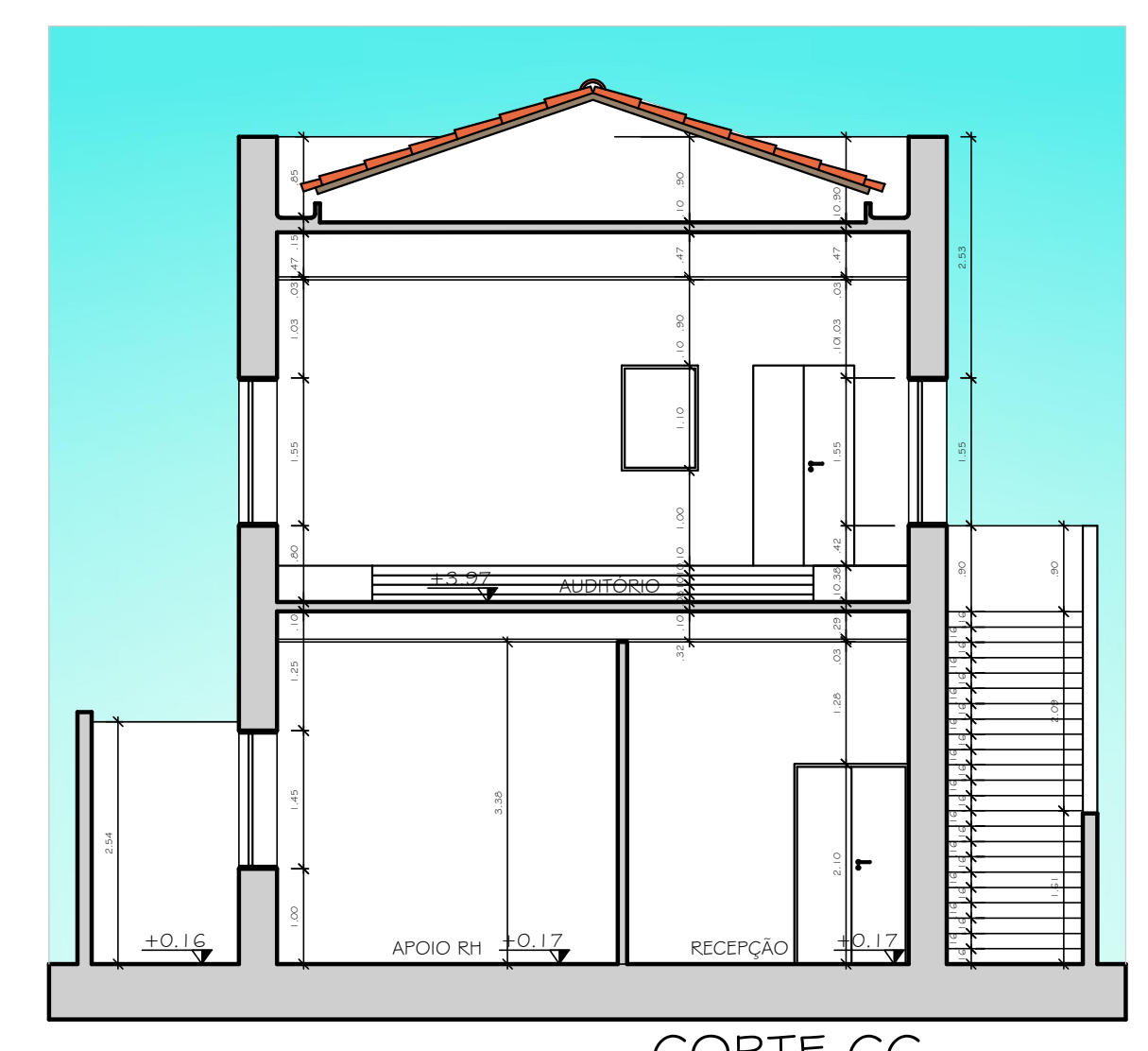

CORTE CC  
ESCALA 1/75

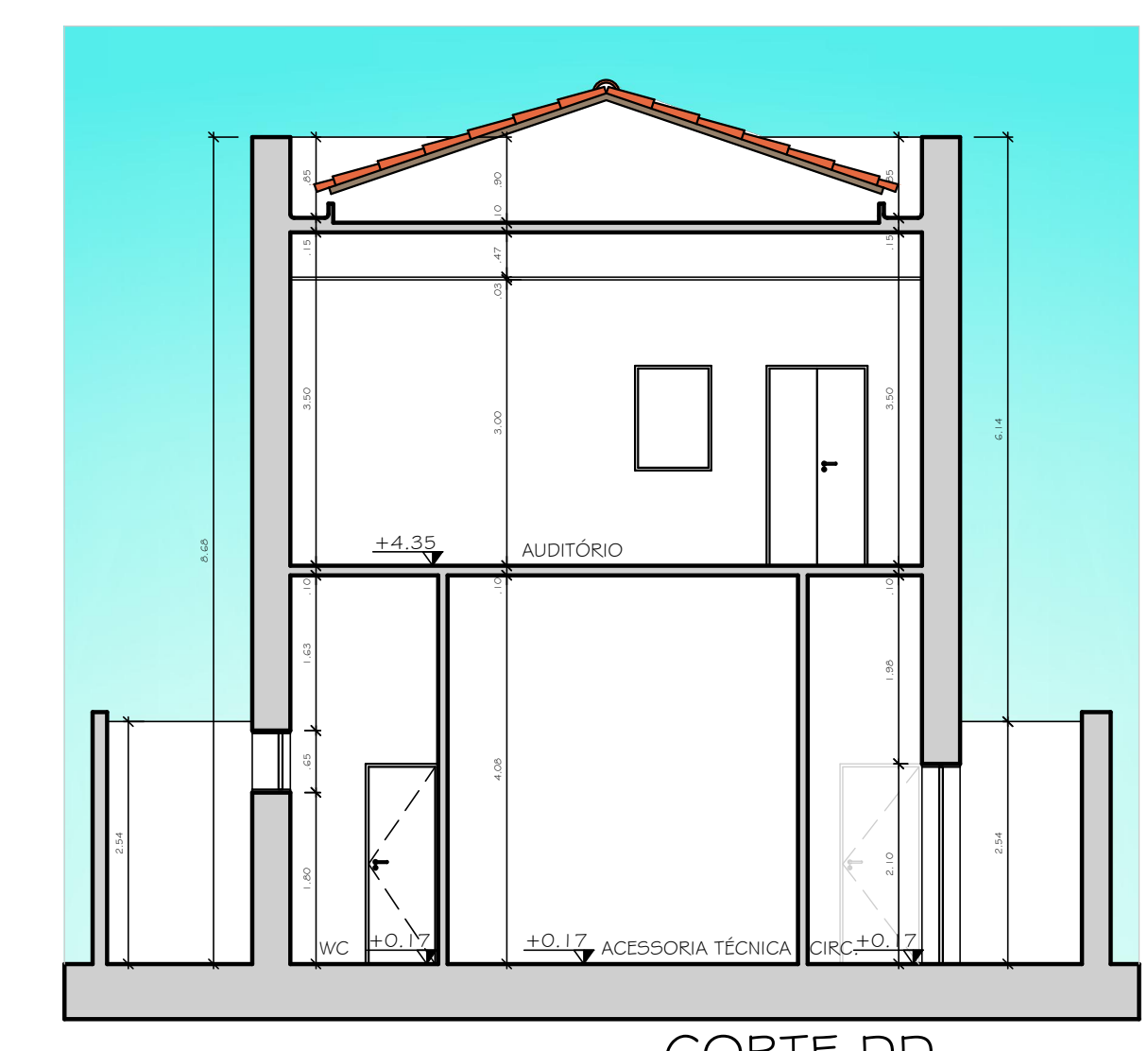

CORTE DD  
ESCALA 1/75

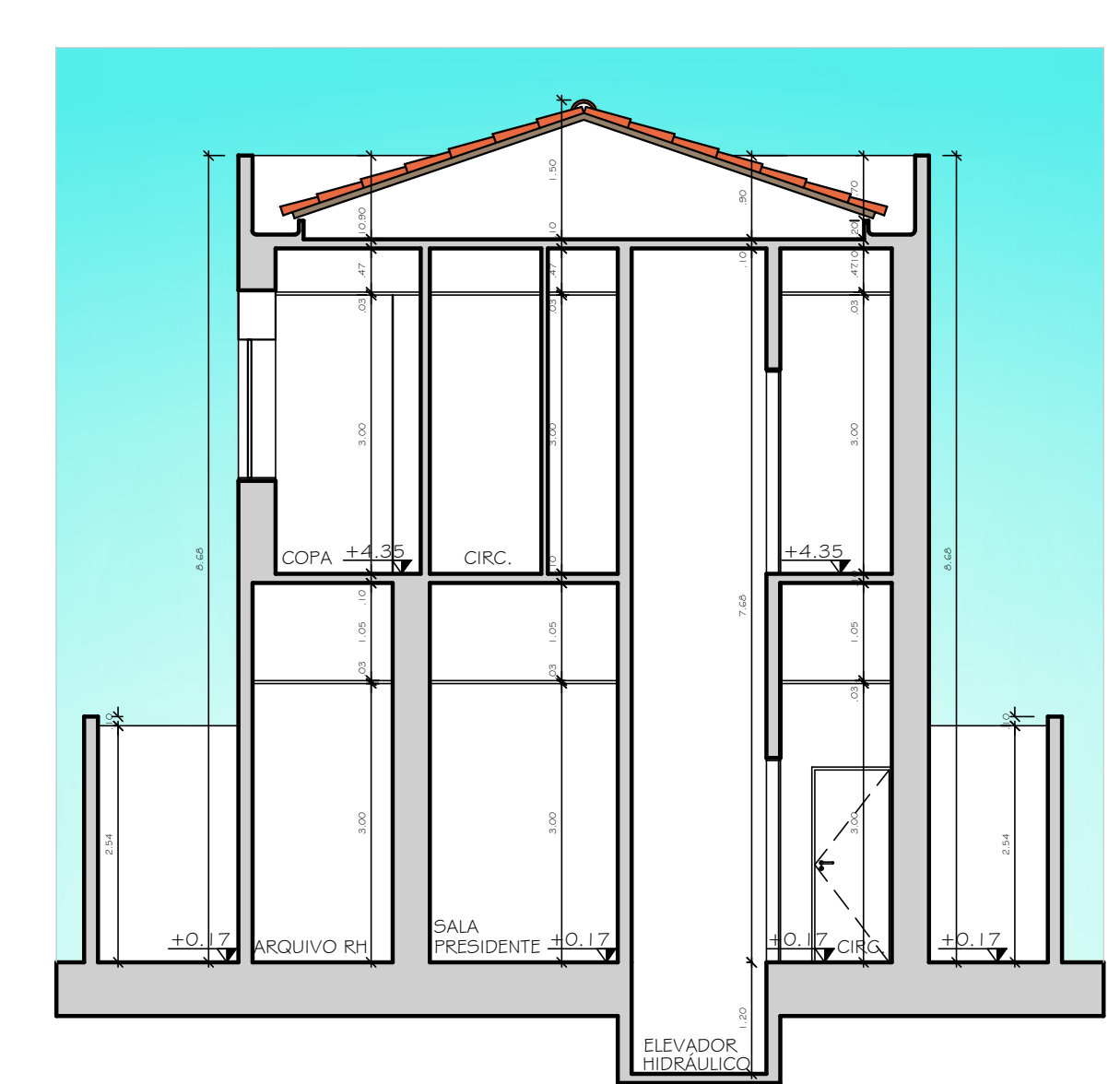

CORTE EE  
ESCALA 1/75

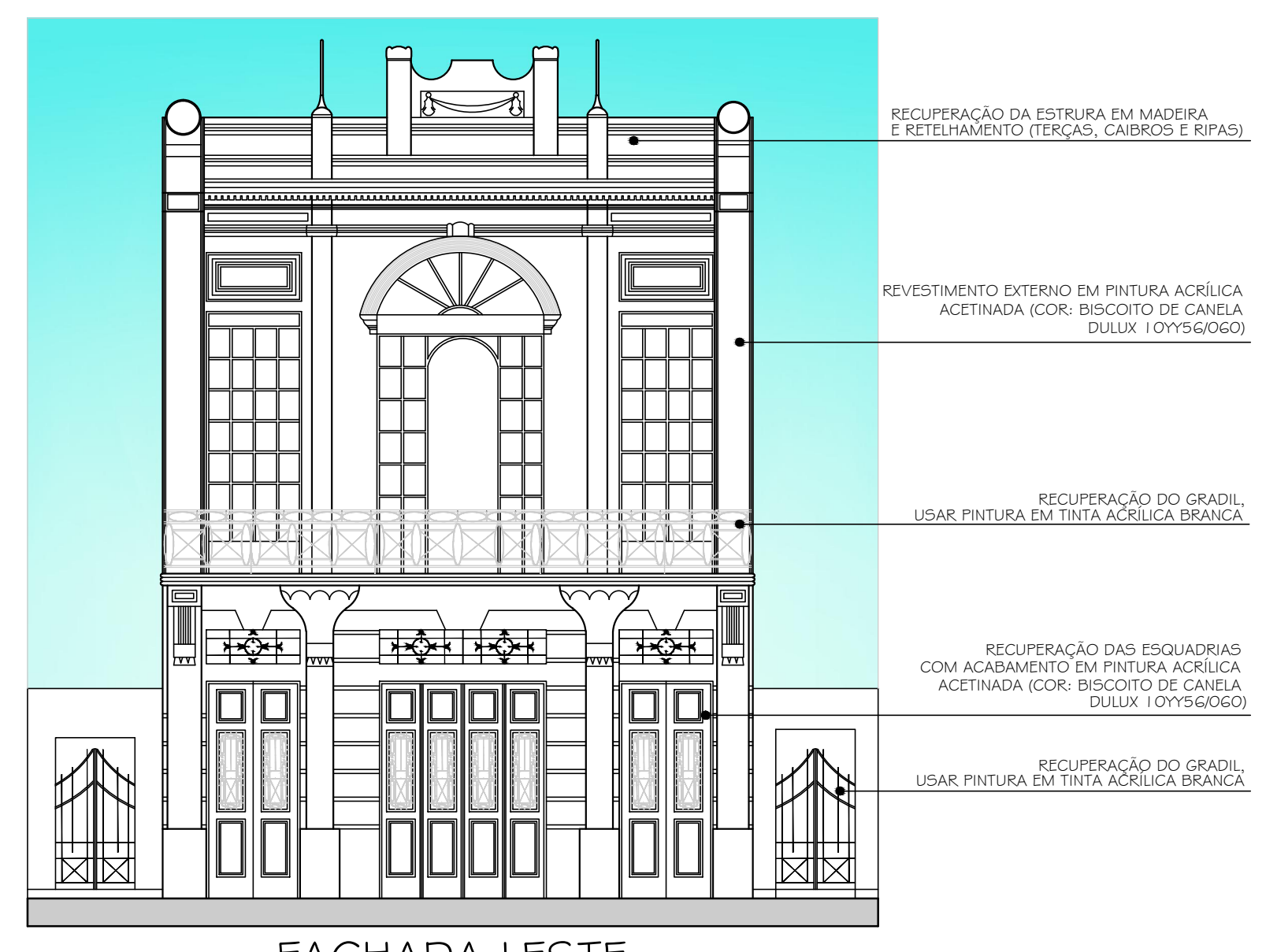

FACHADA LESTE  
ESCALA 1/75

APROVAÇÕES:

PROJETO: Ana Luisa Azevedo (CAU 465147-E)  
 PROPRIETÁRIO: DE ACORDO EM:  
 ENGENHEIRO RESPONSÁVEL: DE ACORDO EM:



ANA LUISA AZEVEDO E THACIANA ALMEIDA  
 Arquitetura e Interiores  
 Av. Esperança, 263 - L. 203, Ed. Platinum Center, Monteiro  
 Tels: (81) 3395-5094 / 3395-5094  
 Email: arq@lata@gmail.com

**DIREITOS AUTORAIS RESERVADOS**  
 Este projeto é propriedade intelectual da ANA LUISA AZEVEDO E THACIANA ALMEIDA. É proibida a reprodução total ou parcial sem a autorização expressa por escrito da autora. (Lei 5.130/66 - Lei de Direitos Autorais)

**ATENÇÃO**  
 O cliente é responsável por garantir que o projeto seja executado de acordo com o que foi aprovado em reunião e em conformidade com a legislação vigente. O autor não se responsabiliza por danos decorrentes de uso indevido do projeto.

CLIENTE: CÂMARA MUNICIPAL JOÃO PESSOA PROJETO DE REFORMA (ANEXO II)		VERSÃO: 03
FASE DO PROJETO: PROJETO EXECUTIVO	DATA: OUTUBRO/2014	
ESCALA: 1/75	DESENHO: CORTE BB, CC, DD, EE E FACHADA LESTE	REVISÃO: 03.03